

NOTE D'INFORMATION

Emetteur : Nathalie Rateaud

Destinataire : Personnel de conduite

Objet : **Modifications d'itinéraires, d'horaires, reports d'arrêts - ST-BRIS-DES-BOIS – ST-CESAIRE - LA CHAPELLE DES POTS (Phase 2)**

Période : **A compter du 3 mai à 8h00 au 6 Juillet 2021**

Lignes concernées : **3001, 3004, 3006**

Lot 10

Nous vous informons qu'en raison de travaux dans le centre bourg de SAINT-BRIS-DES-BOIS (phase 2), les arrêts et horaires des lignes 3001 et 3004 sont à nouveau modifiés.

Ligne 3001 :

- Dessert les arrêts SAINT-CESAIRE « Eglise » à 7h07 et « Les Chaumes » à 7h09.
- Report de l'arrêt SAINT-CESAIRE « Chez Lorrain » à 7h14 à l'intersection de la route chez Bouraud D129E3.
- L'arrêt SAINT-BRIS-DES-BOIS « Les Bujoliers » ne peut être desservi et est reporté à l'arrêt provisoire « Commerce Vival » à 7h18.

Ligne 3004 :

- Dessert les arrêts SAINT-BRIS-DES-BOIS « La Bobière » 7h28 et « Roumette » à 7h31

Ligne 3006 (inchangé phase 1) :

- L'arrêt LA CHAPELLE DES POTS « Ecole » est reporté « Route de Vénérand ».

NOTE D'INFORMATION

Emetteur : Nathalie Rateaud

Destinataire : Personnel de conduite

Objet :

Modifications d'itinéraires, d'horaires, reports d'arrêts - ST-BRIS-DES-BOIS – ST-CESAIRE - LA CHAPELLE DES POTS (Phase 2)

Période :

A compter du 3 mai à 8h00 au 6 Juillet 2021

Lignes concernées :

3001, 3004, 3006

Lot 10

Merci de prendre connaissance des plans, des nouvelles fiches horaires, des arrêts non desservis et reportés :

| 3001 | | Saint Césaire - Burie | |
|---------------------|--------------------|------------------------------|--------|
| | | Du 4 mai au 6 juillet 2021 | LMMeJY |
| SAINT-CESAIRE | Eglise | | 7:07 |
| SAINT-CESAIRE | Les Chaumes | | 7:09 |
| SAINT-CESAIRE | Chez Lorrain | | 7:14 |
| SAINT-CESAIRE | Chez Marmain | | 7:16 |
| SAINT-BRIS-DES-BOIS | Commerce Vival | | 7:18 |
| SAINT-BRIS-DES-BOIS | Chez Corsin | | 7:22 |
| VILLARS-LES-BOIS | Salle des Fêtes | | 7:28 |
| VILLARS-LES-BOIS | Chautabry | | 7:31 |
| VILLARS-LES-BOIS | Pouvet | | 7:38 |
| BURIE | Ecole (1) | | 7:43 |
| BURIE | Collège Beauregard | | 7:45 |

| 3001 | | Burie - Saint Césaire | |
|---------------------|--------------------|------------------------------|---------------|
| | | Du 3 mai au 6 juillet 2021 | Mercredi LMJY |
| BURIE | Ecole | Mise en Place | 16:20 |
| | | Départ | 16:23 |
| BURIE | Collège Beauregard | 12:00 | 16:25 |
| VILLARS-LES-BOIS | Pouvet | 12:05 | 16:30 |
| VILLARS-LES-BOIS | Chautabry | 12:09 | 16:34 |
| VILLARS-LES-BOIS | Salle des Fêtes | 12:12 | 16:37 |
| SAINT-BRIS-DES-BOIS | Chez Corsin | 12:21 | 16:46 |
| SAINT-BRIS-DES-BOIS | Commerce Vival | 12:24 | 16:49 |
| SAINT-CESAIRE | Chez Marmain | 12:27 | 16:52 |
| SAINT-CESAIRE | Chez Lorrain | 12:28 | 16:53 |
| SAINT-CESAIRE | Les Chaumes | 12:34 | 16:59 |
| SAINT-CESAIRE | Eglise | 12:37 | 17:02 |

(1) Arrêt non desservi le mercredi

NOTE D'INFORMATION

Emetteur : Nathalie Rateaud

Destinataire : Personnel de conduite

Objet :

Modifications d'itinéraires, d'horaires, reports d'arrêts - ST-BRIS-DES-BOIS – ST-CESAIRE - LA CHAPELLE DES POTS (Phase 2)

Période :

A compter du 3 mai à 8h00 au 6 Juillet 2021

Lignes concernées : **3001, 3004, 3006**

Lot 10

Ligne 3001 - Arrêts SAINT-CESAIRE « Chez Marmain » « Chez Lorrain » :



NOTE D'INFORMATION

Emetteur : Nathalie Rateaud

Destinataire : Personnel de conduite

Objet :

Modifications d'itinéraires, d'horaires, reports d'arrêts - ST-BRIS-DES-BOIS – ST-CESAIRE - LA CHAPELLE DES POTS (Phase 2)

Période :

A compter du 3 mai à 8h00 au 6 Juillet 2021

Lignes concernées : **3001, 3004, 3006**

Lot 10

Ligne 3001 - Arrêt SAINT-BRIS-DES-BOIS « Les Bujoliers » reporté à l'arrêt « Commerce Vival » :



NOTE D'INFORMATION

Emetteur : Nathalie Rateaud

Destinataire : Personnel de conduite

Objet :

Modifications d'itinéraires, d'horaires, reports d'arrêts - ST-BRIS-DES-BOIS – ST-CESAIRE - LA CHAPELLE DES POTS (Phase 2)

Période :

A compter du 3 mai à 8h00 au 6 Juillet 2021Lignes concernées : **3001, 3004, 3006****Lot 10****Déviation ligne 3001 :**

- Après l'arrêt « Les Chaumes » au carrefour des Bujoliers à gauche D131, direction Saintes
- Puis 2^{ème} à droite avant le virage en direction de Chez Mée puis direction Chez Lorrain
- Puis à gauche D129E3 pour desservir « Chez Lorrain » et « Chez Marmain »
- Après arrêt « Cher Marmain » à droite et 1^{ère} à gauche sur environ 1km et encore à droite pour récupérer la D134 en direction de Saint Bris des Bois « Commerce Vival».
- Puis à gauche en direction des arrêts Corsin et de Villards les Bois.

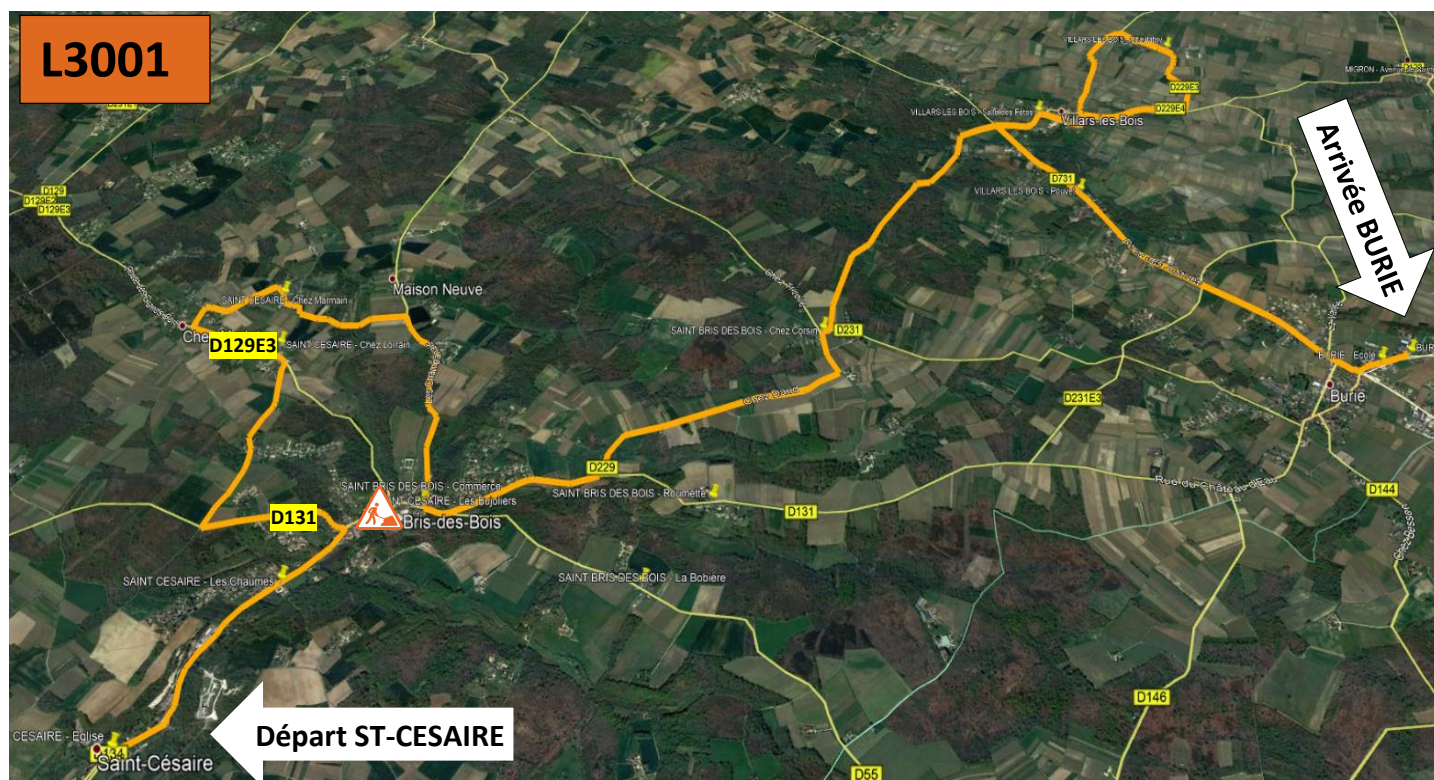

NOTE D'INFORMATION

Emetteur : Nathalie Rateaud

Destinataire : Personnel de conduite

Objet :

Modifications d'itinéraires, d'horaires, reports d'arrêts - ST-BRIS-DES-BOIS – ST-CESAIRE - LA CHAPELLE DES POTS (Phase 2)

Période :

A compter du 3 mai à 8h00 au 6 Juillet 2021

Lignes concernées : **3001, 3004, 3006**

Lot 10

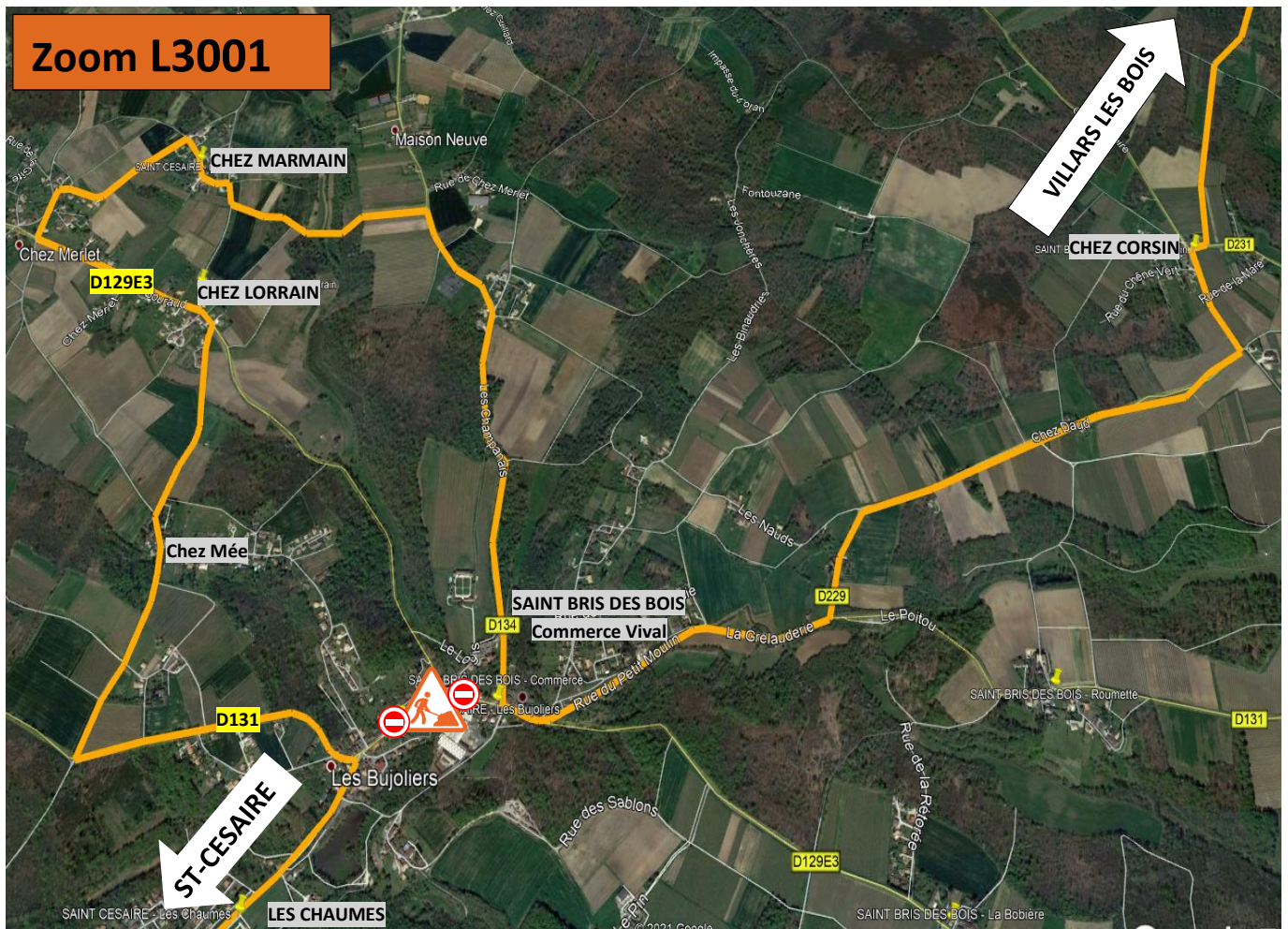

NOTE D'INFORMATION

Emetteur : Nathalie Rateaud

Destinataire : Personnel de conduite

Objet :

Modifications d'itinéraires, d'horaires, reports d'arrêts - ST-BRIS-DES-BOIS – ST-CESAIRE - LA CHAPELLE DES POTS (Phase 2)

Période :

A compter du 3 mai à 8h00 au 6 Juillet 2021

Lignes concernées : 3001, 3004, 3006

Lot 10

3004

Saint-Sauvant - Burie

Du 04 mai au 6 juillet 2021

LMMeJV

| | | |
|------------------------|--------------------------------------|------|
| DOMPIERRE-SUR-CHARENTE | Mairie | 7:00 |
| DOMPIERRE-SUR-CHARENTE | Place du Pré Saint Jean | 7:03 |
| DOMPIERRE-SUR-CHARENTE | Orlac - D24 | 7:07 |
| SAINT-SAUVANT | Chemin des Orchidées | 7:13 |
| DOMPIERRE-SUR-CHARENTE | Le Pontreau Place des Trois Communes | 7:16 |
| DOMPIERRE-SUR-CHARENTE | Le Breuil - N141 | 7:17 |
| SAINT-BRIS-DES-BOIS | La Bobiere | 7:28 |
| SAINT-BRIS-DES-BOIS | Roumette | 7:31 |
| BURIE | Collège Beauregard | 7:45 |

3004

Burie - Saint-Sauvant

Du 03 mai au 6 juillet 2021

Mercredi

LMJV

| | | | |
|------------------------|--------------------------------------|-------|-------|
| BURIE | Collège Beauregard | 12:00 | 16:25 |
| SAINT-BRIS-DES-BOIS | Roumette | 12:13 | 16:38 |
| SAINT-BRIS-DES-BOIS | La Bobière | 12:16 | 16:41 |
| DOMPIERRE-SUR-CHARENTE | Le Breuil - N141 | 12:29 | 16:54 |
| DOMPIERRE-SUR-CHARENTE | Le Pontreau Place des Trois Communes | 12:30 | 16:55 |
| SAINT-SAUVANT | Chemin des Orchidées | 12:33 | 16:59 |
| DOMPIERRE-SUR-CHARENTE | Orlac - D24 | 12:39 | 17:04 |
| DOMPIERRE-SUR-CHARENTE | Place du Pré Saint Jean | 12:43 | 17:08 |
| DOMPIERRE-SUR-CHARENTE | Mairie | 12:46 | 17:11 |

NOTE D'INFORMATION

Emetteur : Nathalie Rateaud

Destinataire : Personnel de conduite

Objet :

Modifications d'itinéraires, d'horaires, reports d'arrêts - ST-BRIS-DES-BOIS – ST-CESAIRE - LA CHAPELLE DES POTS (Phase 2)

Période :

A compter du 3 mai à 8h00 au 6 Juillet 2021

Lignes concernées : **3001, 3004, 3006**

Lot 10

Déviation L3004 : idem phase 1 jusqu'à Dompierre sur Charente « Le Breuil ».

- En arrivant à Les Béguillères, à gauche D129E3 pour desservir l'arrêt Saint Bris des Bois « La Bobière » à 7h28
- Puis à droite D131 pour desservir l'arrêt Saint Bris des Bois « Rouquette » 7h31 pour une arrivée au Collège de Burie.

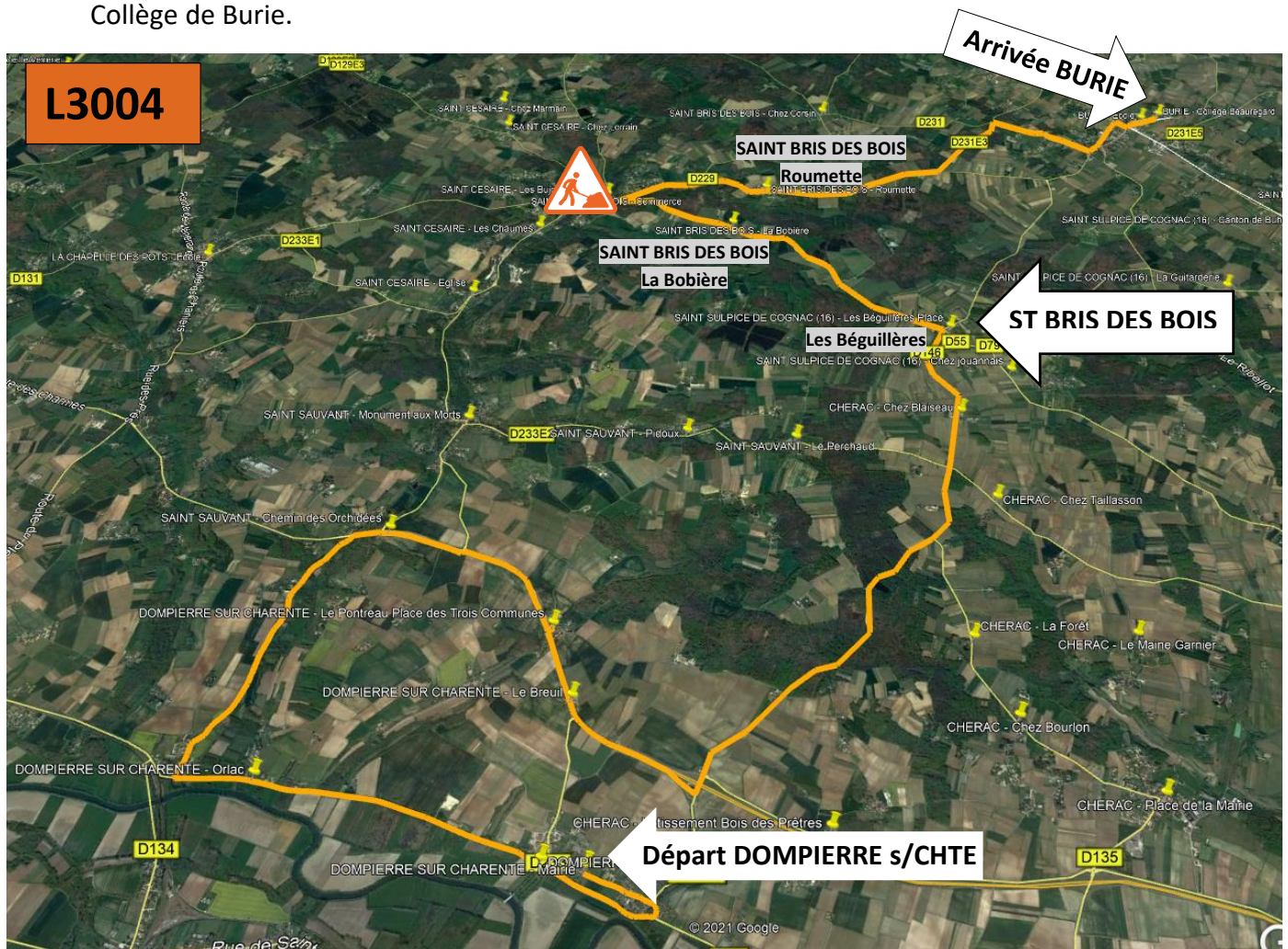

NOTE D'INFORMATION

Emetteur : Nathalie Rateaud

Destinataire : Personnel de conduite

Objet :

Modifications d'itinéraires, d'horaires, reports d'arrêts - ST-BRIS-DES-BOIS – ST-CESAIRE - LA CHAPELLE DES POTS (Phase 2)

Période :

A compter du 3 mai à 8h00 au 6 Juillet 2021

Lignes concernées : 3001, 3004, 3006

Lot 10

| 3006 | | Aigrefeuille - Saintes - Matha | |
|------------------------------|--|---------------------------------------|------|
| Du 15 mars au 6 juillet 2021 | | Lundi (1) | |
| AIGREFEUILLE-D'AUNIS | Collège André Dulin | Mise en place | 5:58 |
| | | Départ | 6:03 |
| SURGERES | Collège Hélène De Fonsèque | Arrivée | 6:24 |
| | | Départ | 6:26 |
| LA DEVEISE | Place de la République - Rue de Verdun | | 6:36 |
| SAINT-CREPIN | Mairie | | 6:46 |
| TONNAY-BOUTONNE | Mairie - Rue de Rochefort | | 6:53 |
| ARCHINGEAY | Ecole | | 6:59 |
| SAINT-SAVINIEN | Gare SNCF | | 7:10 |
| TAILLEBOURG | Place des Pêcheurs | | 7:17 |
| SAINTES | Agrippa d'Aubigné | Arrivée | 7:32 |
| | | Départ | 7:44 |
| SAINTES | Gare SNCF - Parvis | Arrivée | 7:50 |
| | | Départ | 7:55 |
| SAINTES | Gare Routière | Arrivée | 8:05 |
| | | Départ | 8:07 |
| LA CHAPELLE-DES-POTS | Ecarté - Report : Route de Vénérand | | 8:23 |
| AUTHON-EBEON | Place de l'Eglise | | 8:43 |
| MATHA | MFR | | 8:55 |

| 3006 | | Matha - Saintes - Aigrefeuille | |
|------------------------------|--|---------------------------------------|-------|
| Du 15 mars au 6 juillet 2021 | | Vendredi (2) | |
| MATHA | MFR | Mise en place | 16:55 |
| | | Départ | 17:00 |
| AUTHON-EBEON | Place de l'Eglise | | 17:12 |
| LA CHAPELLE-DES-POTS | Ecarté - Report : Route de Vénérand | | 17:34 |
| SAINTES | Gare SNCF - Avenue de la Mame | | 17:46 |
| SAINTES | Gare Routière | Arrivée | 17:56 |
| | | Départ | 18:00 |
| SAINTES | Lyoée Palissy | | 18:10 |
| TAILLEBOURG | Place des Pêcheurs | | 18:29 |
| SAINT-SAVINIEN | Gare SNCF | | 18:36 |
| ARCHINGEAY | Ecole | | 18:47 |
| TONNAY-BOUTONNE | Mairie - Rue de Rochefort | | 18:53 |
| SAINT-CREPIN | Mairie | | 19:00 |
| LA DEVEISE | Place de la République - Rue de Verdun | | 19:10 |
| SURGERES | Collège Hélène De Fonsèque | Arrivée | 19:23 |
| | | Départ | 19:27 |
| AIGREFEUILLE-D'AUNIS | Collège André Dulin | | 19:48 |

(1) Ou jour de rentrée scolaire suivant calendrier.
(2) Ou jour de sortie scolaire suivant calendrier

NOTE D'INFORMATION

Emetteur : Nathalie Rateaud

Destinataire : Personnel de conduite

Objet :

Modifications d'itinéraires, d'horaires, reports d'arrêts - ST-BRIS-DES-BOIS – ST-CESAIRE - LA CHAPELLE DES POTS (Phase 2)

Période :

A compter du 3 mai à 8h00 au 6 Juillet 2021

Lignes concernées : **3001, 3004, 3006**

Lot 10

L3006 – Report arrêt LA-CHAPELLE-DES-POTS « Route de Vénérand » : (idem phase1)



NOTE D'INFORMATION

Emetteur : Nathalie Rateaud

Destinataire : Personnel de conduite

Objet :

Modifications d'itinéraires, d'horaires, reports d'arrêts - ST-BRIS-DES-BOIS – ST-CESAIRE - LA CHAPELLE DES POTS (Phase 2)

Période :

A compter du 3 mai à 8h00 au 6 Juillet 2021

Lignes concernées : **3001, 3004, 3006**

Lot 10



Merci de votre compréhension